# Citroen C-Elysee

**0 €**

C Elysee




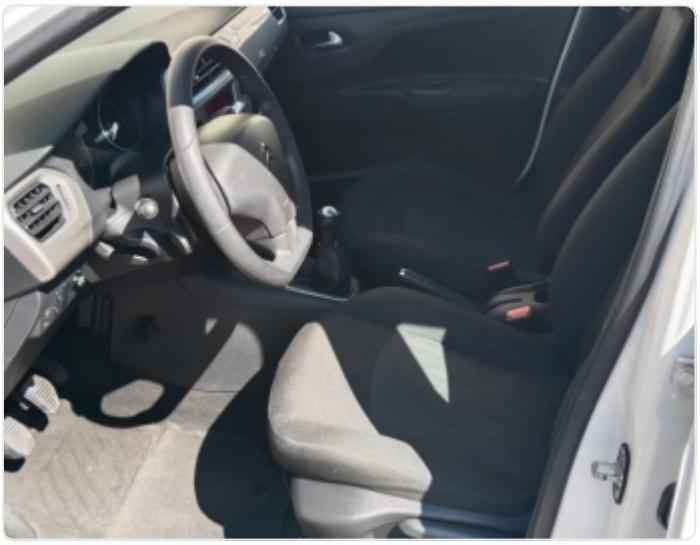

| AÑO | KM | COMBUSTIBLE | CARROCERÍA |
|---|---|---|---|
| **2018** | **52.000** | **Gasolina** | **Berlina** |

## Datos del vehículo

| | | | |
|---|---|---|---|
| Marca | **Citroën** | Puertas | **5** |
| Modelo | **C-Elysée** | Cilindrada | **—** |
| Transmisión | **Manual** | Potencia | **—** |
| Color exterior | **Blanco** | Plazas | **5** |

## Descripción

*Impecable Citroen C-Elysee1,6VTI 115CV El precio tiene el IVA incluido de régimen general. El coche está muy bien cuidado. Tenemos varias unidades de características parecidas. El cambio de titular es 150 e. Mantenimiento recién pasado 350 e Se puede ver y probar. Posibilidad de entregar en cualquie...*

## Vendedor

**Lider Auto Calahorra**

Polígono Azucarera, Camino de La Ribera, nº50 Vial Exterior, 26500 Calahorra, La Rioja

941 133 584 · liderautocalahorra@hotmail.com